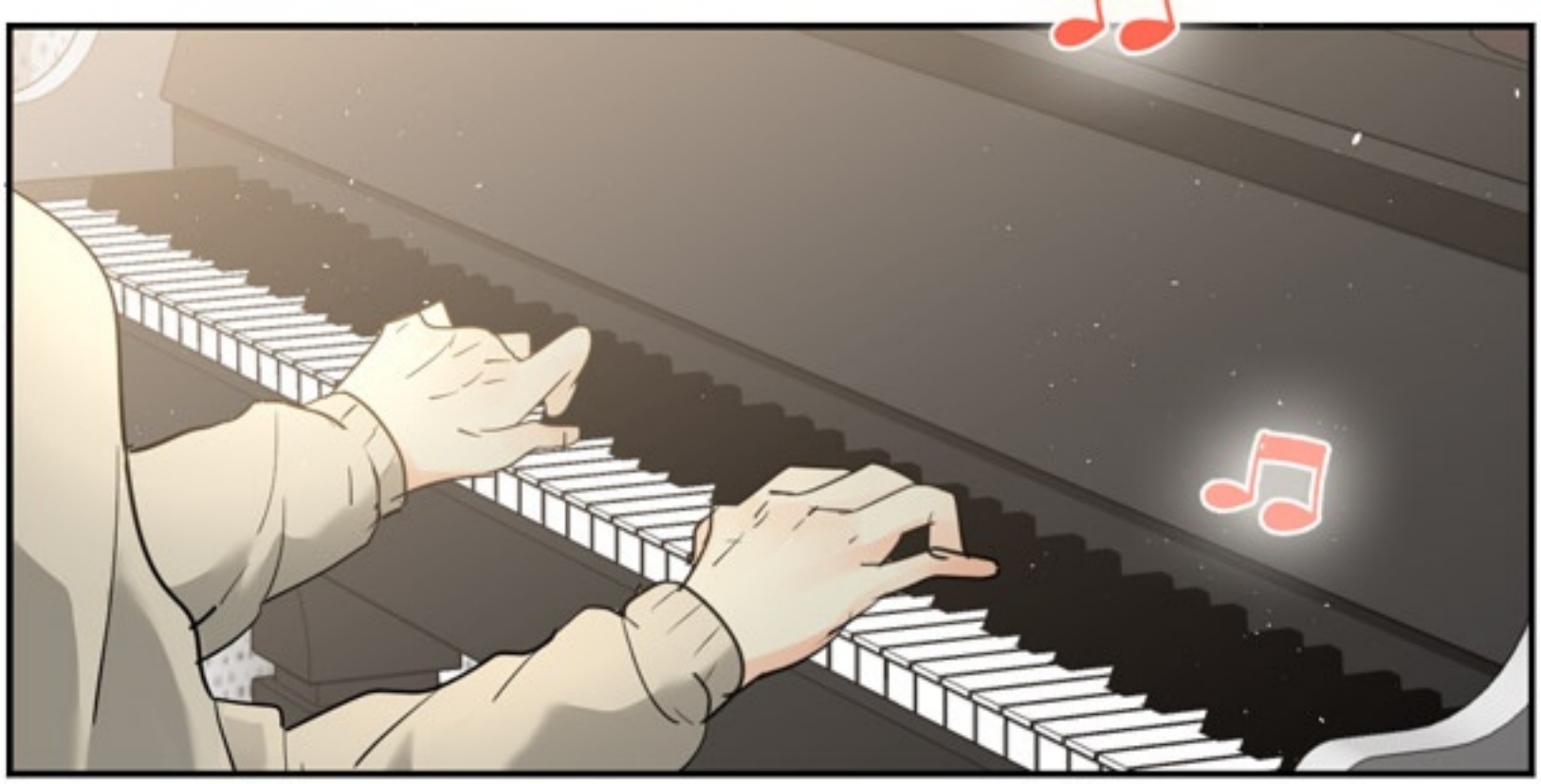

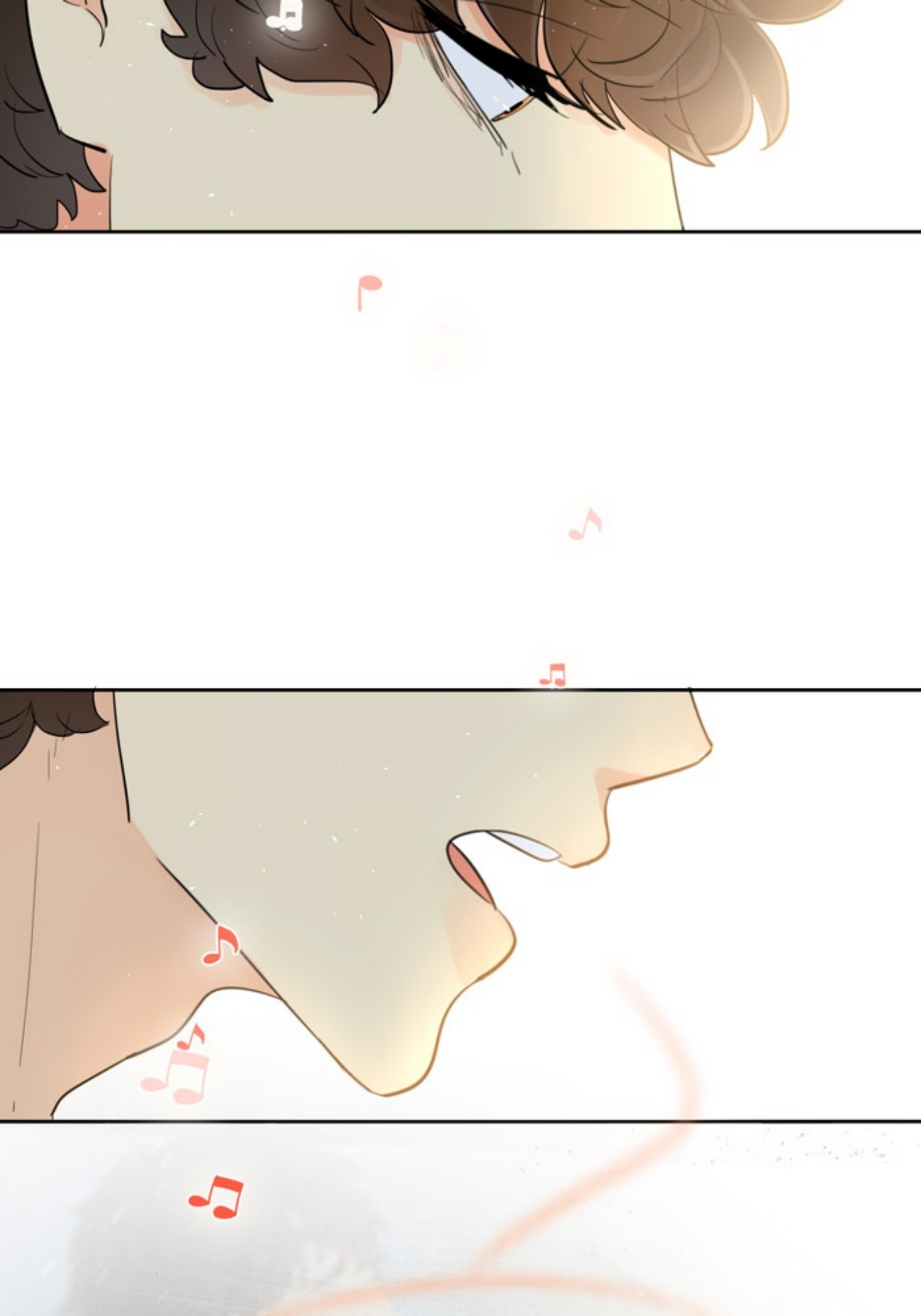

Come up to meet you...
Tell you I'm sorry...

I had to find you...

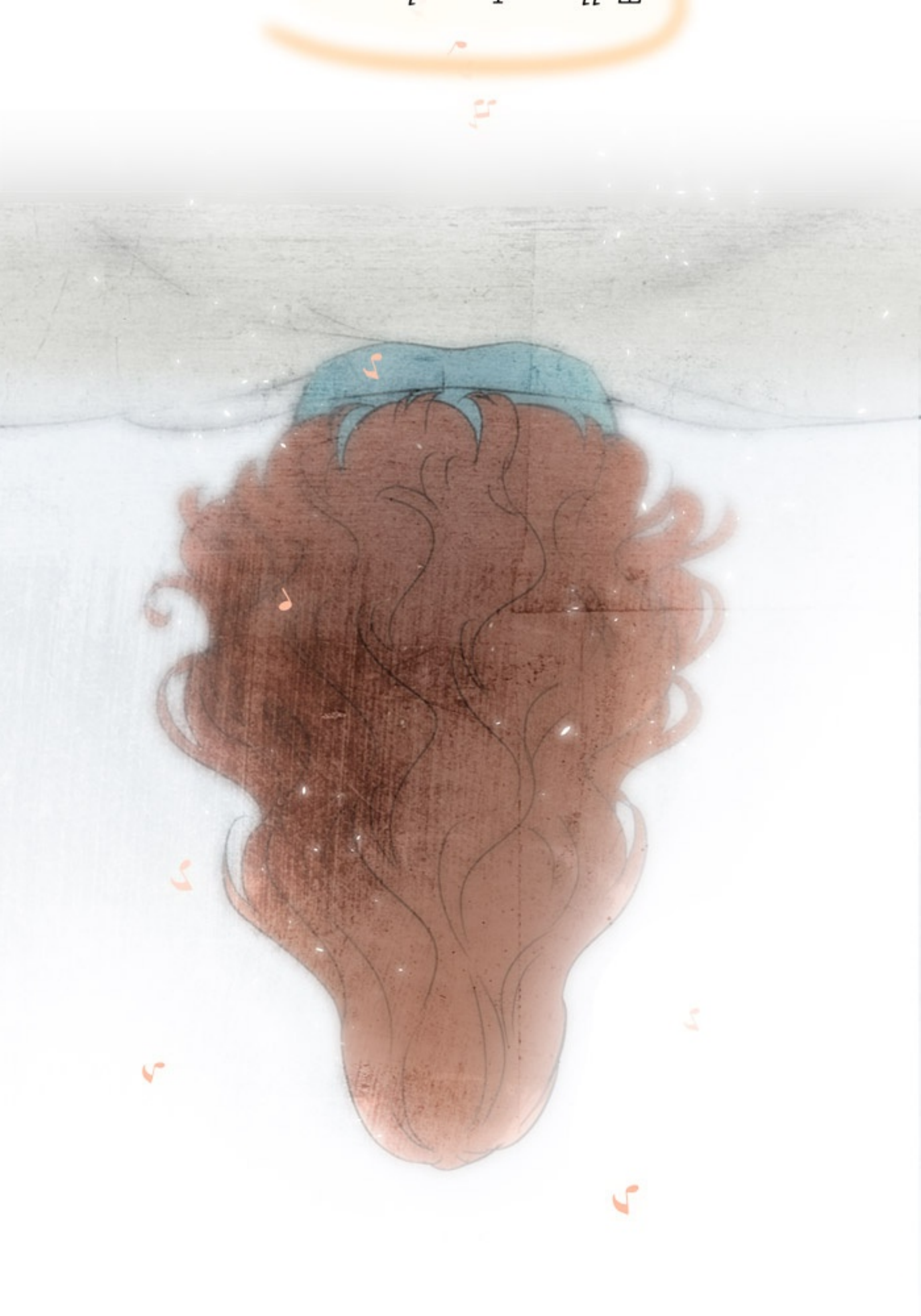

Tell you I need you...

Song by Coldplay - The Scientist

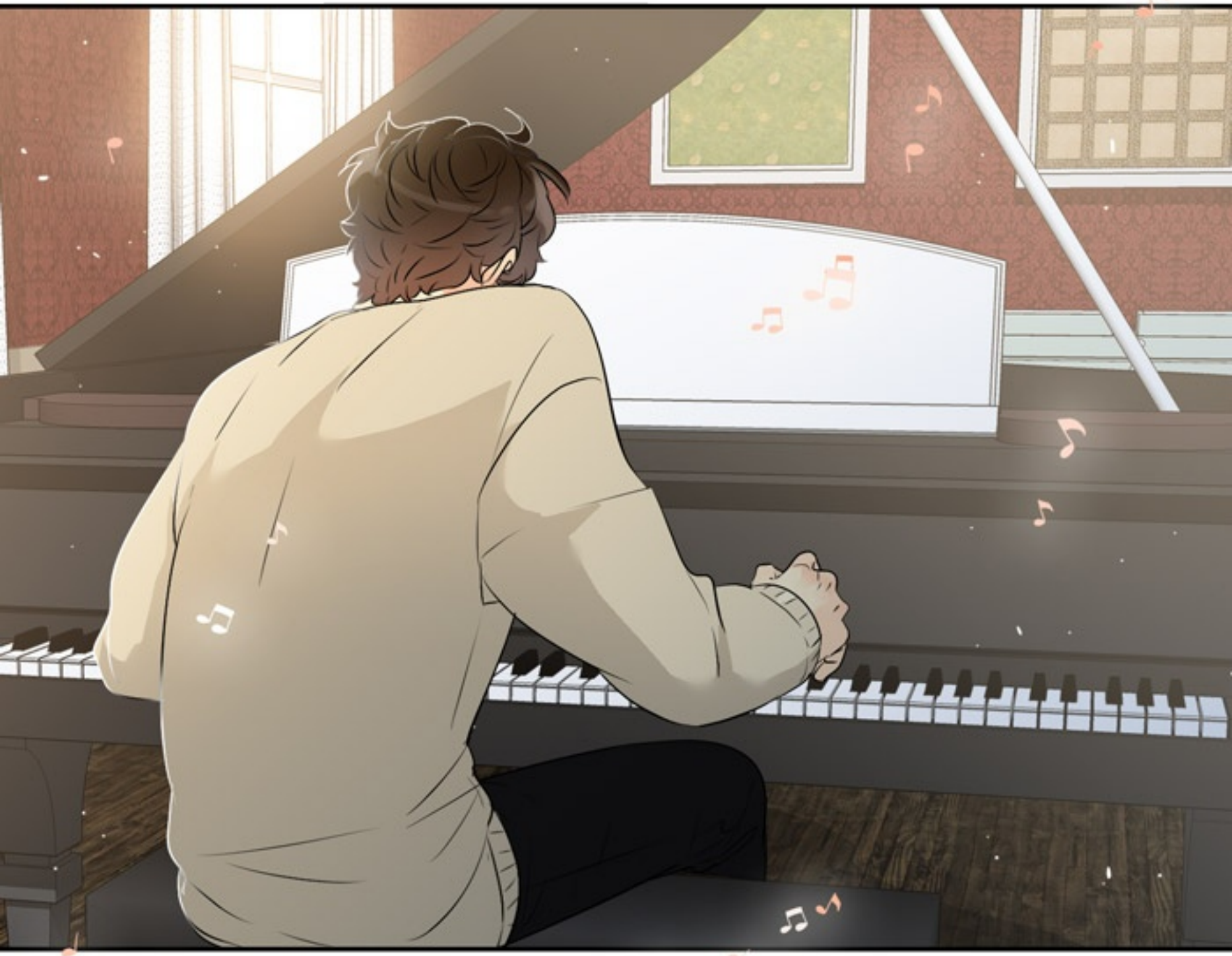

Tell you I set you apart...

Tell me your secrets...

And ask me your question....

Oh let's go back to the start...

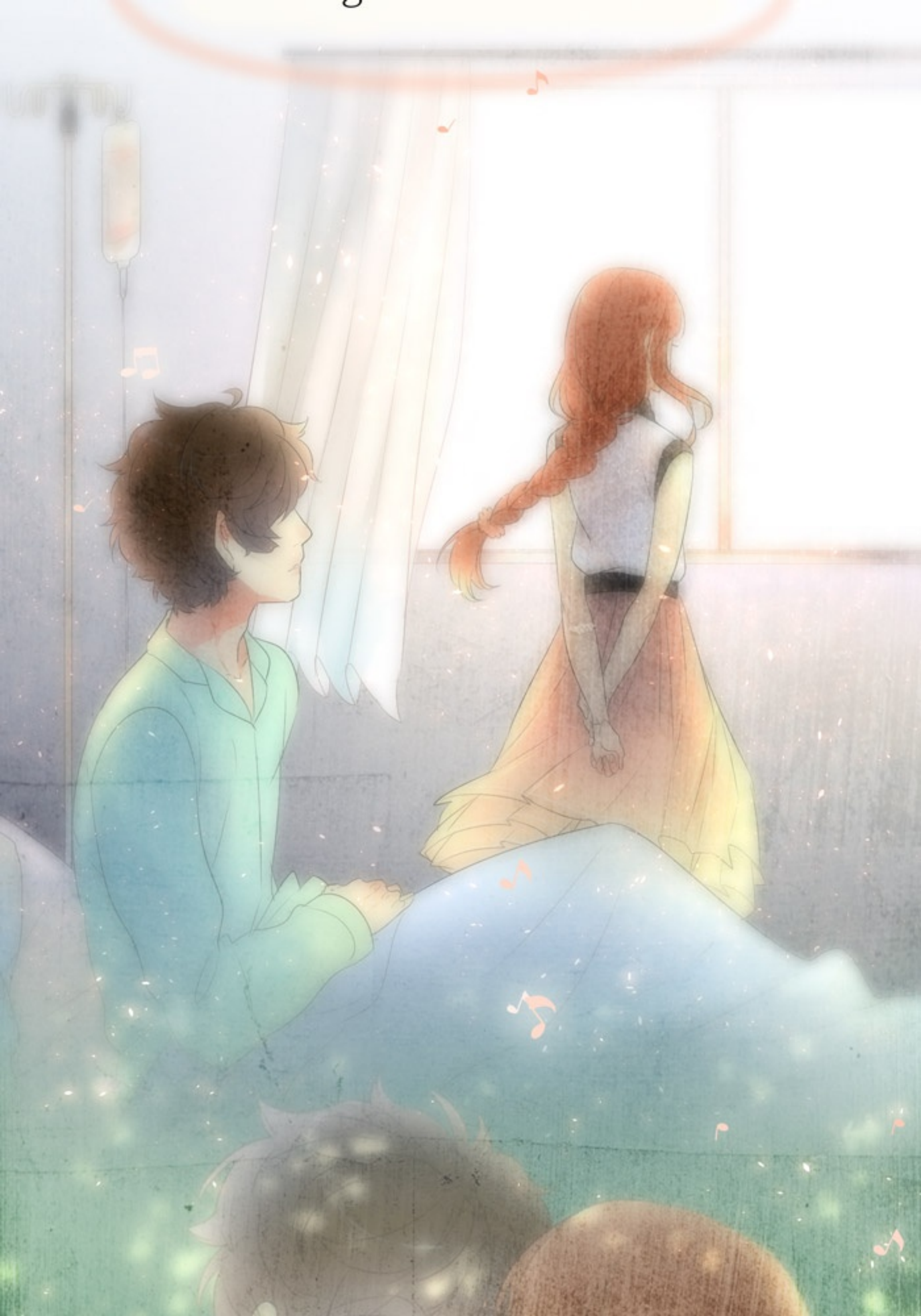

Running in circles...

Chasing our tails...

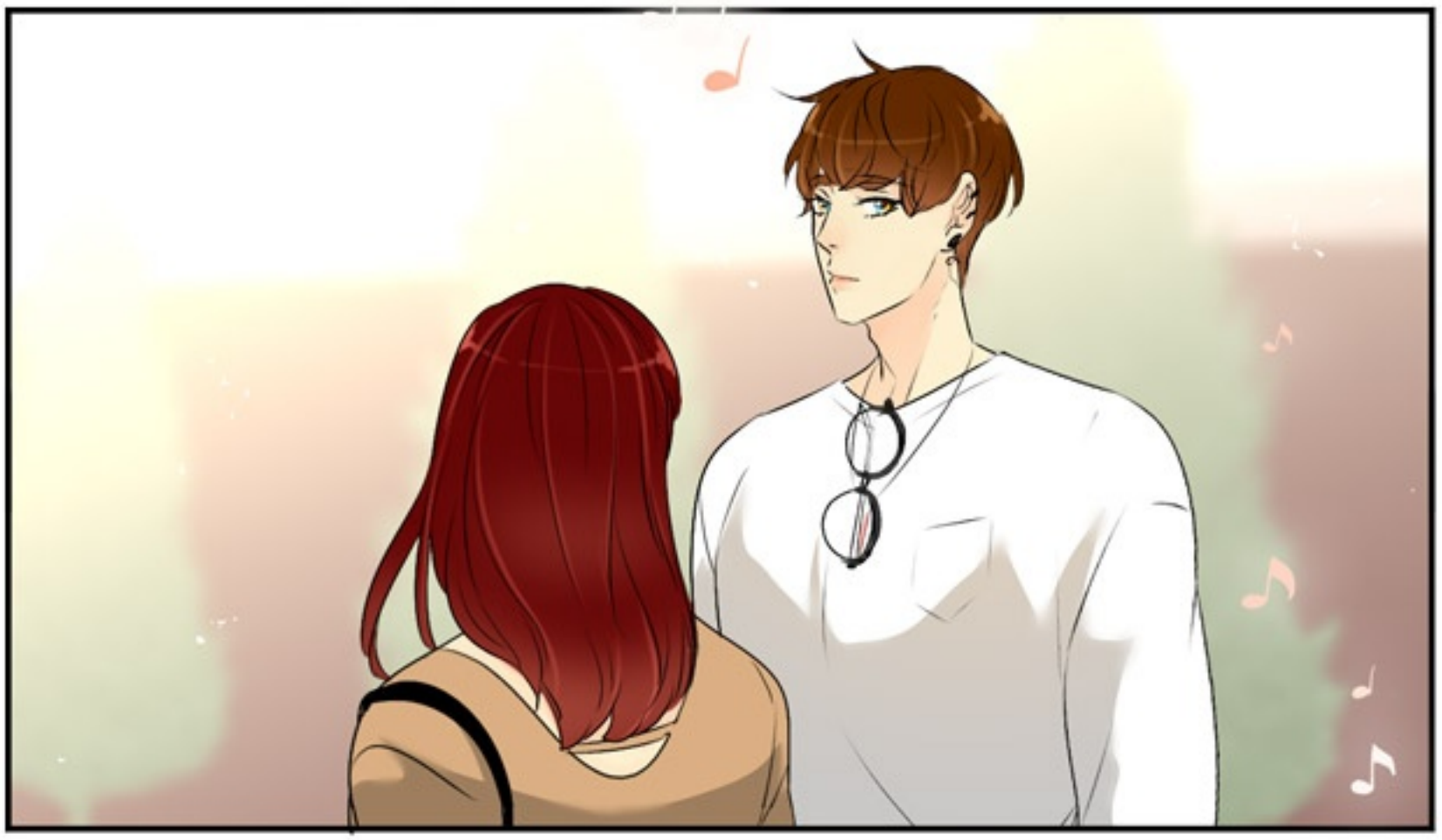

Heads on a science apart...

Nobody said it was easy...

It's such shame for us to part...

No one ever said it would be this hard...

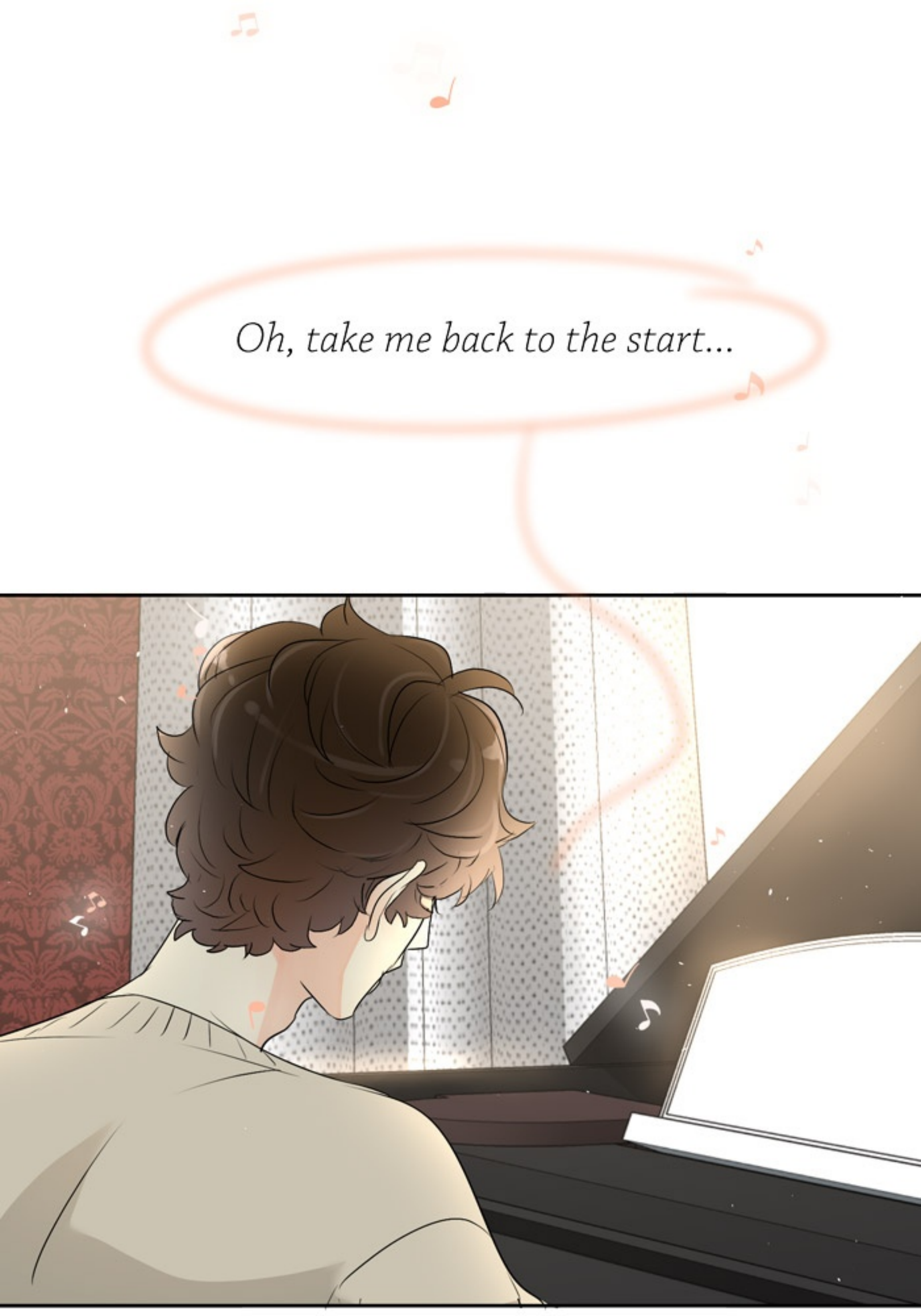
Oh, take me back to the start...

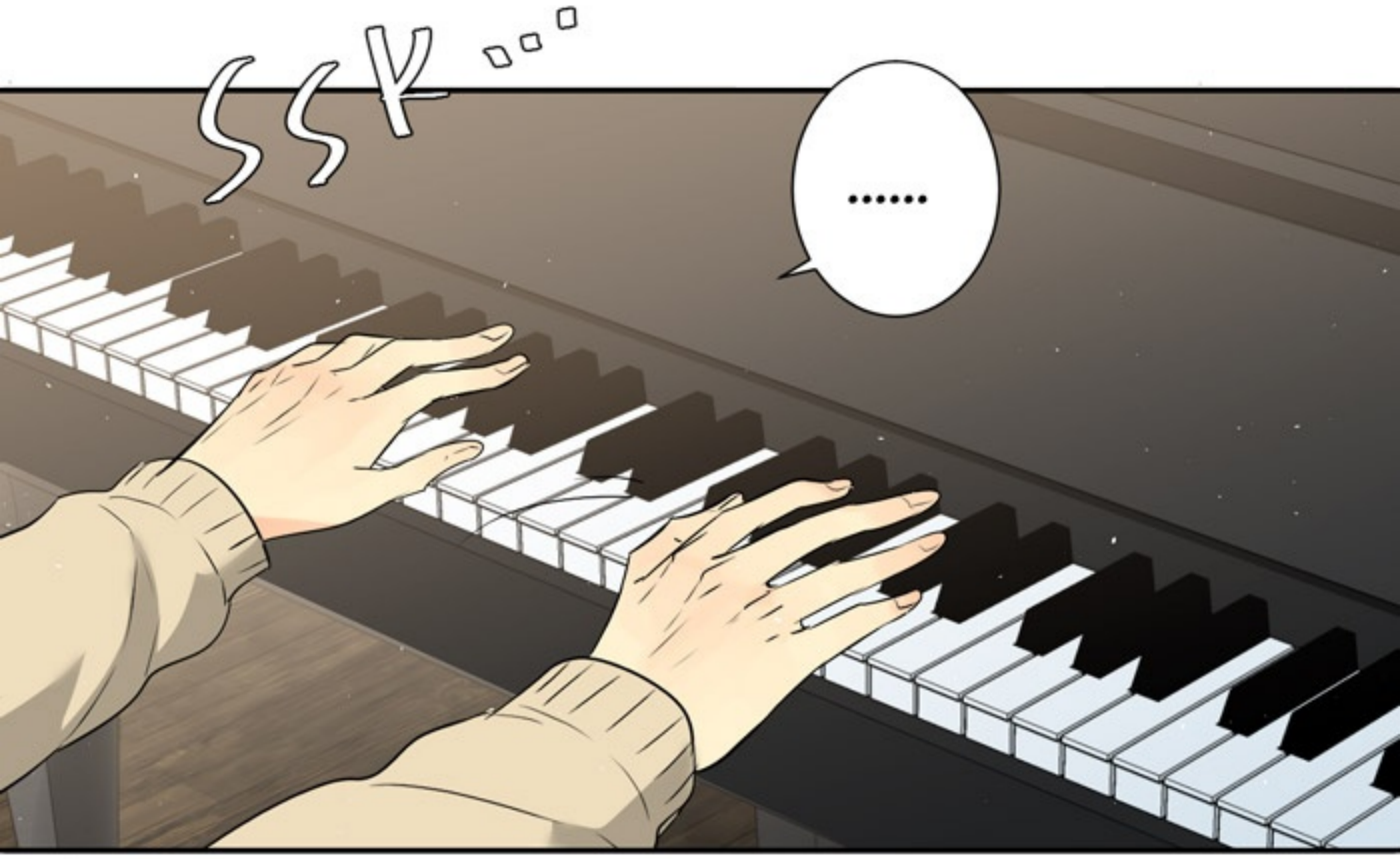

HMM...
'GO BACK TO
THE START'

CUMA ITU YANG KAMU MAU SEKARANG YA RAI...?

MOTHER OF GOD-- HANSEL!!?

WAAAAU!?

DRENG!!!

AP-

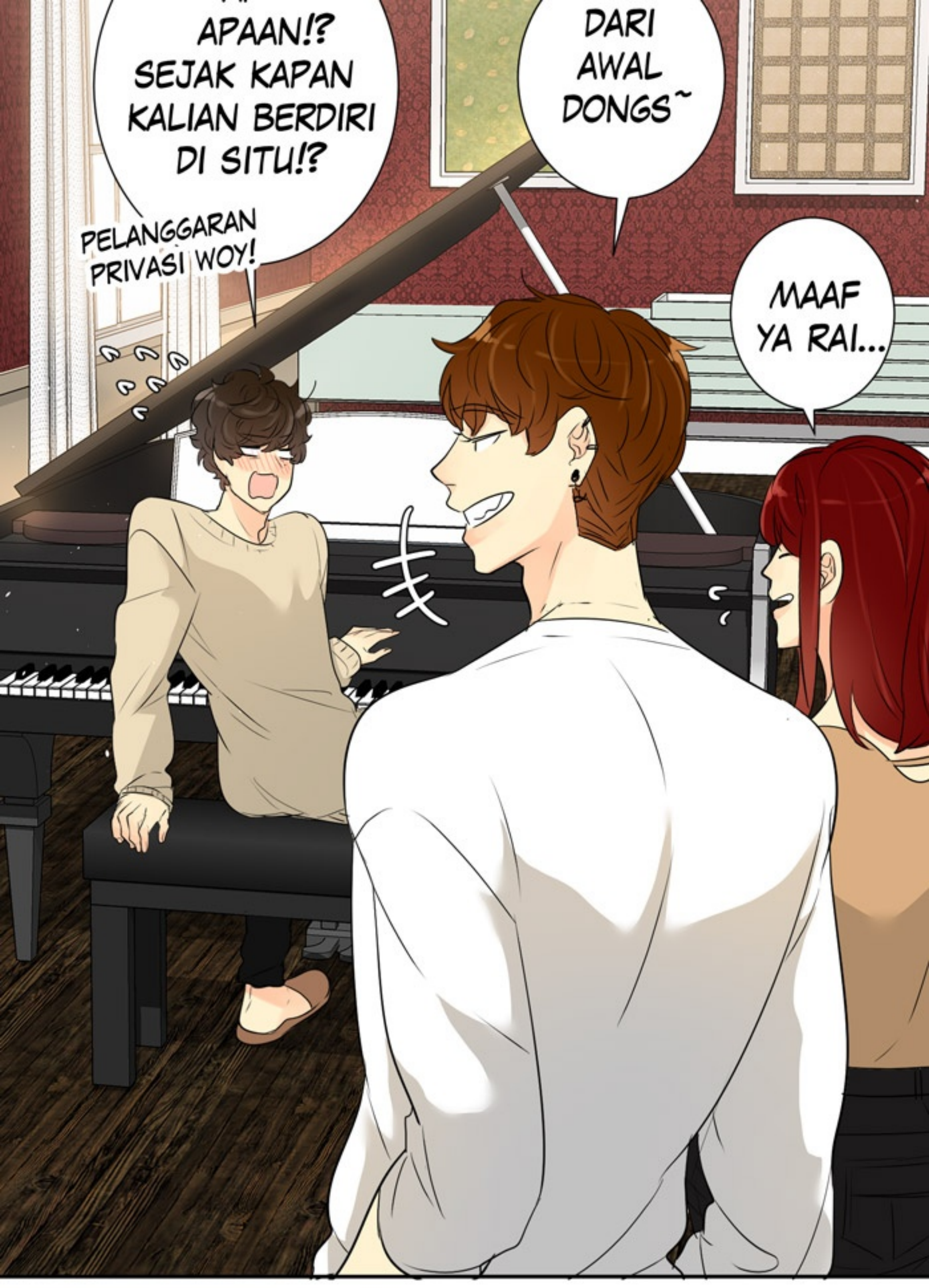
APAAN!? SEJAK KAPAN KALIAN BERDIRI DI SITU!?
DARI AWAL DONGS~
PELANGGARAN PRIVASI WOY!
MAAF YA RAI...

I FEEL YOUR MUSIC YOU KNOW!
AKU MERASAKAN MUSIKMU TAU!
MUDAH-MUDAHAN KAMU CEPAT MERASA BAIKAN YA SAYANG...!
PELUK
A-AHAHAH!
AKU BAIK-BAIK AJA KOK KAK! THANK

YOU...

POKOKNYA KALAU ADA APA-APA KAMU BISA CERITA KE AKU ATAU HANSEL YA!

RAMBUT-MU UDAH PANJANG BANGET YA!

G-GOT IT...!

UHH... BELUM SEMPAT POTONG RAMBUT...

MAU AKU POTONGIN RAMBUT-NYA--

NOPE!!

GABOLEH!!

CEMBERUT~

....

OHIYA RAI! KAMI MAU KE FESTIVAL JAJANAN DI SHOPPING DISTRICT,

MAU IKUT GAK? LUMAYAN JAJAN-JAJAN~!

AKU TRAKTIR DEH!

YAH, MUNGKIN RAILO GAK BISA MAKAN MACAM-MACAM, TAPI PASTI MENYE-NANGKAN!

HAHA! IKUTLAAH! BOSEN DI RUMAH MULU! MUMPUNG LIBURAN!

KE LUAR CARI SUASANA BARU!

JANGAN GALAU MULU!

.....

SIAPA YANG GALAU MELULU...

HM...

IYA DEH IYAA~ AKU IKUT...

~,~)-3

Yeey!!!

Ghost's Dilemma

Art & story - kikuatama

Episode 113 - Cukup

SHELLA DAN HANSEL MAU NGEHIBUR...

TAPI KOK RASA-NYA...

CKREK!

AKU...

MALAH JADI...

"OBAT NYAMUK" MEREKA...

TSK! BUCIN!

GUYS, KALIAN LANJUTIN KENCANNYA BERDUA DULU DEH, AKU MAU DUDUK DI TAMAN FOUNTAIN.

KALO UDAH "PUAS" NYUSUL KESANA DEH.

EH-AH-- RAI!!

I- I'M SORRY! KAMU GA-

PAPA!?

HAH!? GAPAPA-LAH! AKU BUKAN ANAK-MU TAU!

BERHENTI KHAWATIR AH! NGESELIN!

...DUH KAK! AKU JADI GAENAK SAMA DIA- PADAHAL PENGEN NGEHIBUR TAPI MALAH KEASYIKAN--

ANAK ITU DARI KEMARIN AKU LULUS JADI AGAK GLOOMY

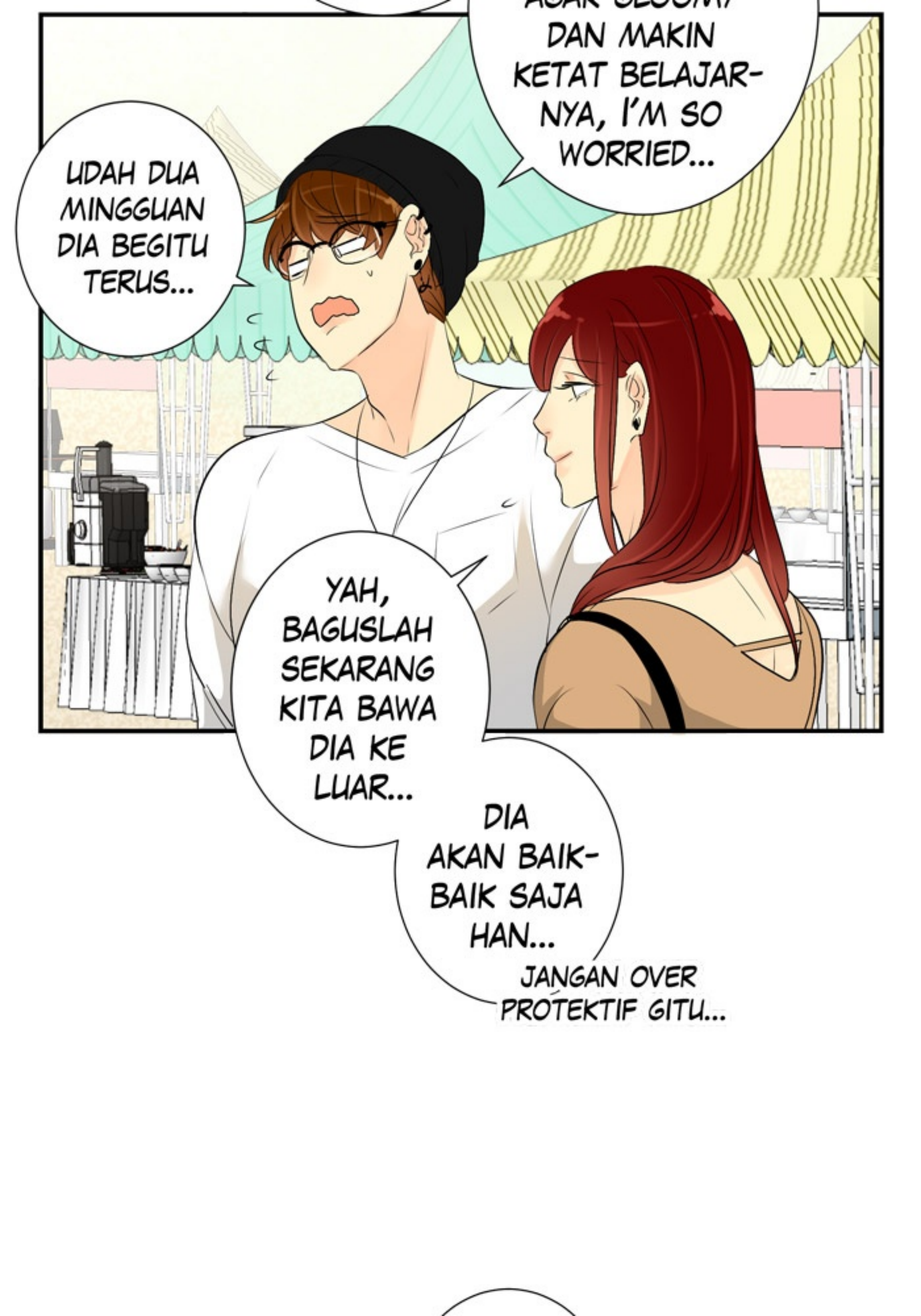
ASAR SEGUM, DAN MAKIN KETAT BELAJAR-NYA, I'M SO WORRIED...
UDAH DUA MINGGUAN DIA BEGITU TERUS...
YAH, BAGUSLAH SEKARANG KITA BAWA DIA KE LUAR...
DIA AKAN BAIK-BAIK SAJA HAN...
JANGAN OVER PROTEKTIF GITU...

SELAIN ITU, HAN..
LAILA APA MASIH GAK ADA KABAR JUGA...?
.....
HM.. NIHIL.

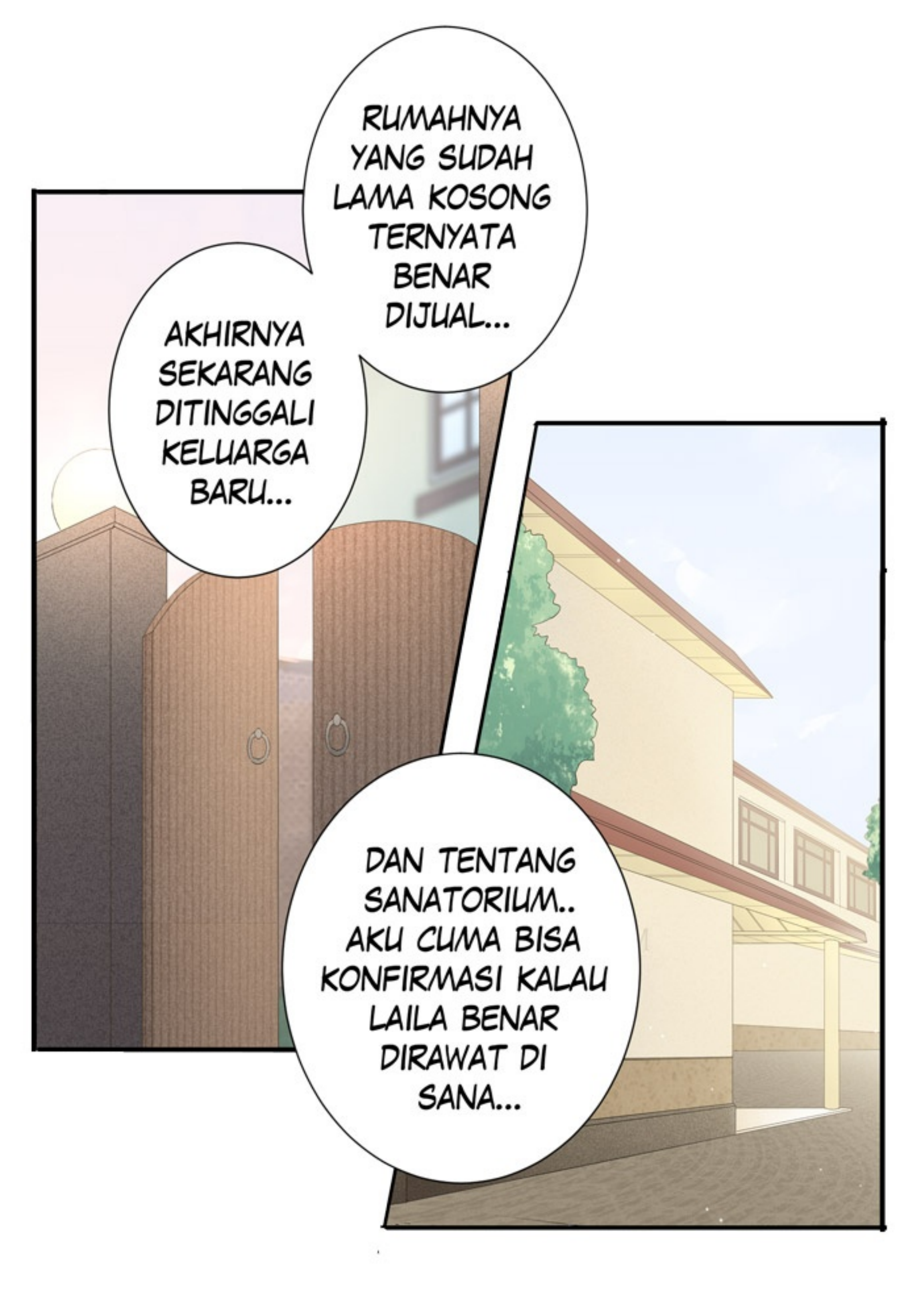
RUMAHNYA YANG SUDAH LAMA KOSONG TERNYATA BENAR DIJUAL...
AKHIRNYA SEKARANG DITINGGALI KELUARGA BARU...
DAN TENTANG SANATORIUM.. AKU CUMA BISA KONFIRMASI KALAU LAILA BENAR DIRAWAT DI SANA...

BISA

JADI ADA KEMUNGKINAN DIA SUDAH KE LUAR DARI SANA...

TAPI MEMILIH UNTUK NGGAK BERTEMU KITA LAGI...

TAU GA? KATANYA

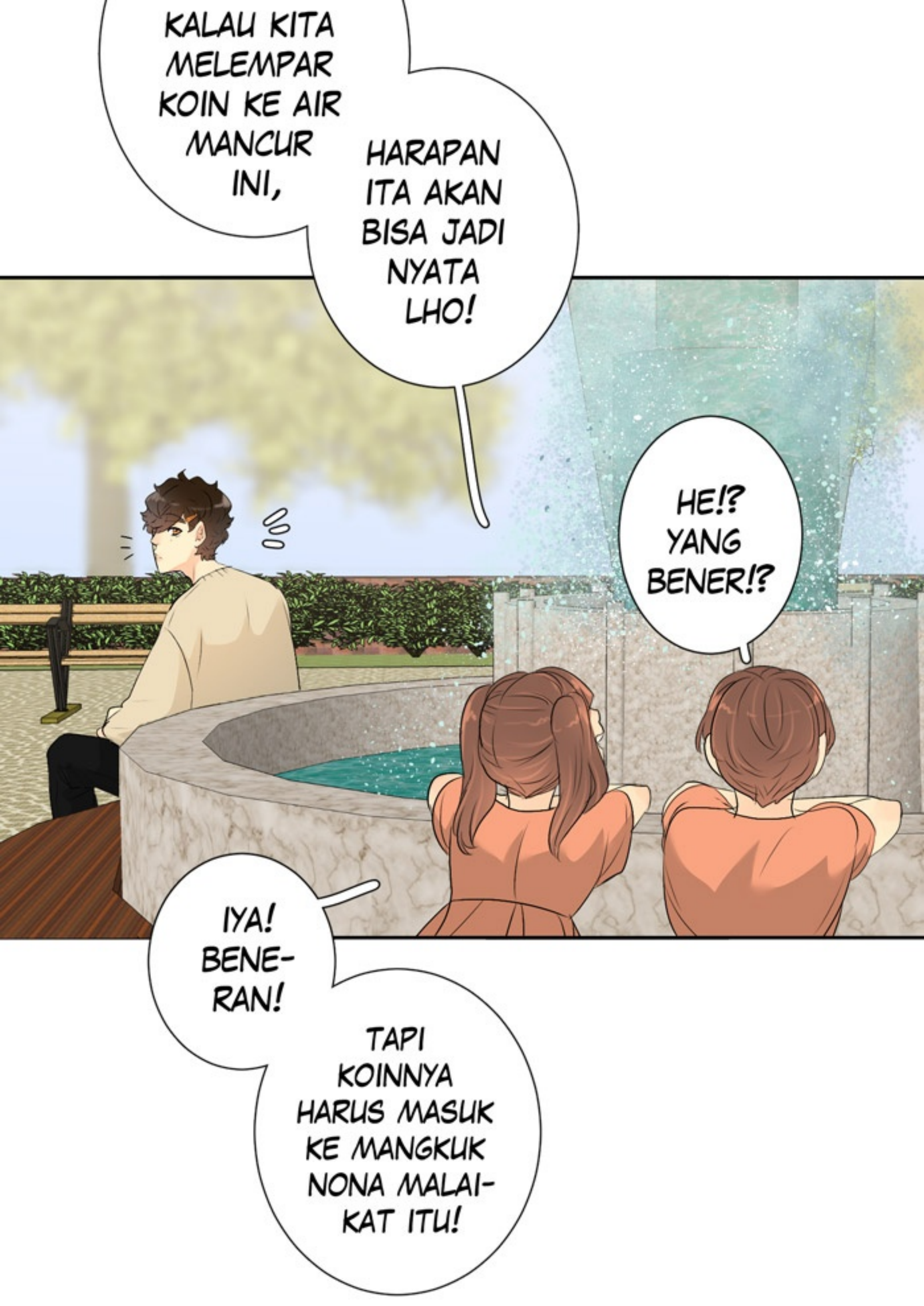
KALAU KITA MELEMPAR KOIN KE AIR MANCUR INI,
HARAPAN ITA AKAN BISA JADI NYATA LHO!
HE!? YANG BENER!?
IYA! BENE-RAN!
TAPI KOINNYA HARUS MASUK KE MANGKUK NONA MALAI-KAT ITU!

MANGKUK MALAIKAT..? YANG DI ATAS ITU? TAPI ITU TINGGI BANGET!

IYA BETUL! HE-HE GAPAPA! KITA COBA AJA!

INI AKU PUNYA KOIN 500-AN!

LEMPAR YA...

1.... 2.... 3...!!

KLING-!

Plung!!

HAHH.. DASAR ANAK-ANAK, YANG INSTAN MAGIS BEGITUAN MANA ADA...

GYAAAA!!?

KOIN-
NYA!!?

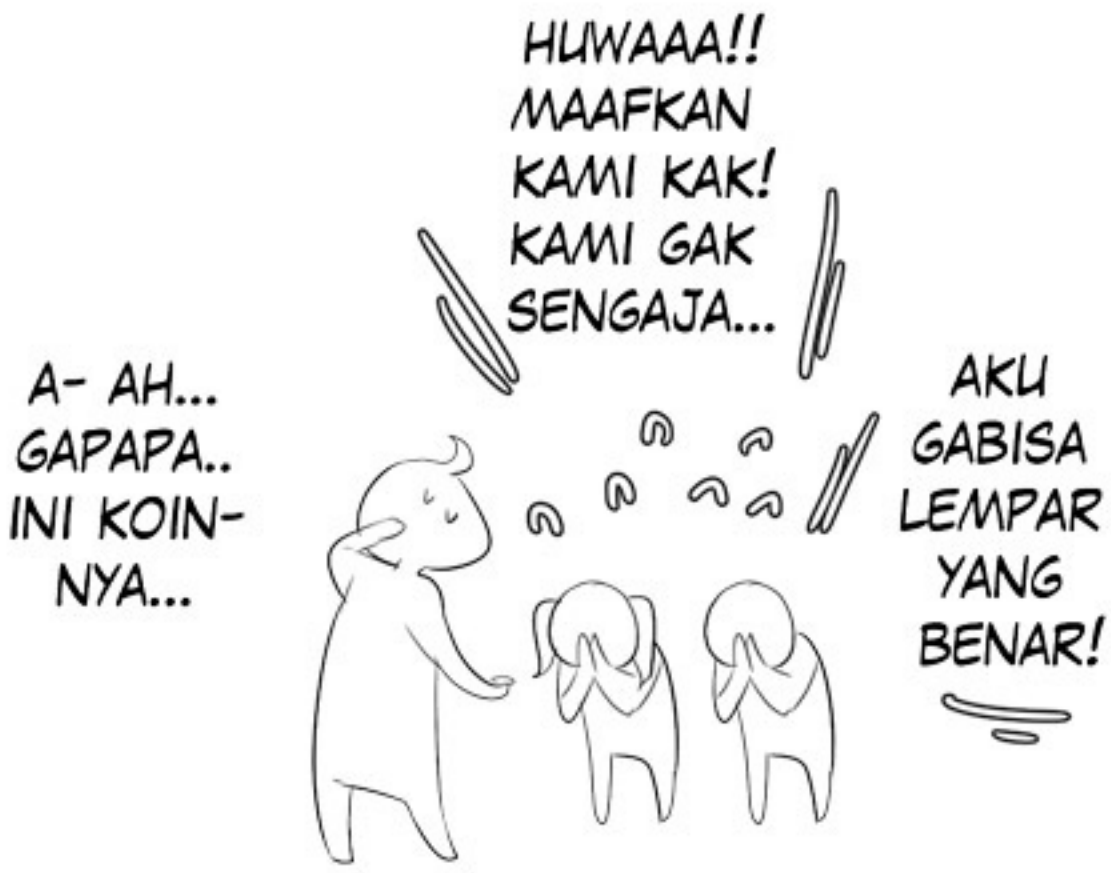
HUWAAA!! MAAFKAN KAMI KAK! KAMI GAK SENGAJA...
A- AH... GAPAPA.. INI KOIN-NYA...
AKU GABISA LEMPAR YANG BENAR!

TENG-GELAM! BARUSAN KOINNYA TENG-GELAM!!

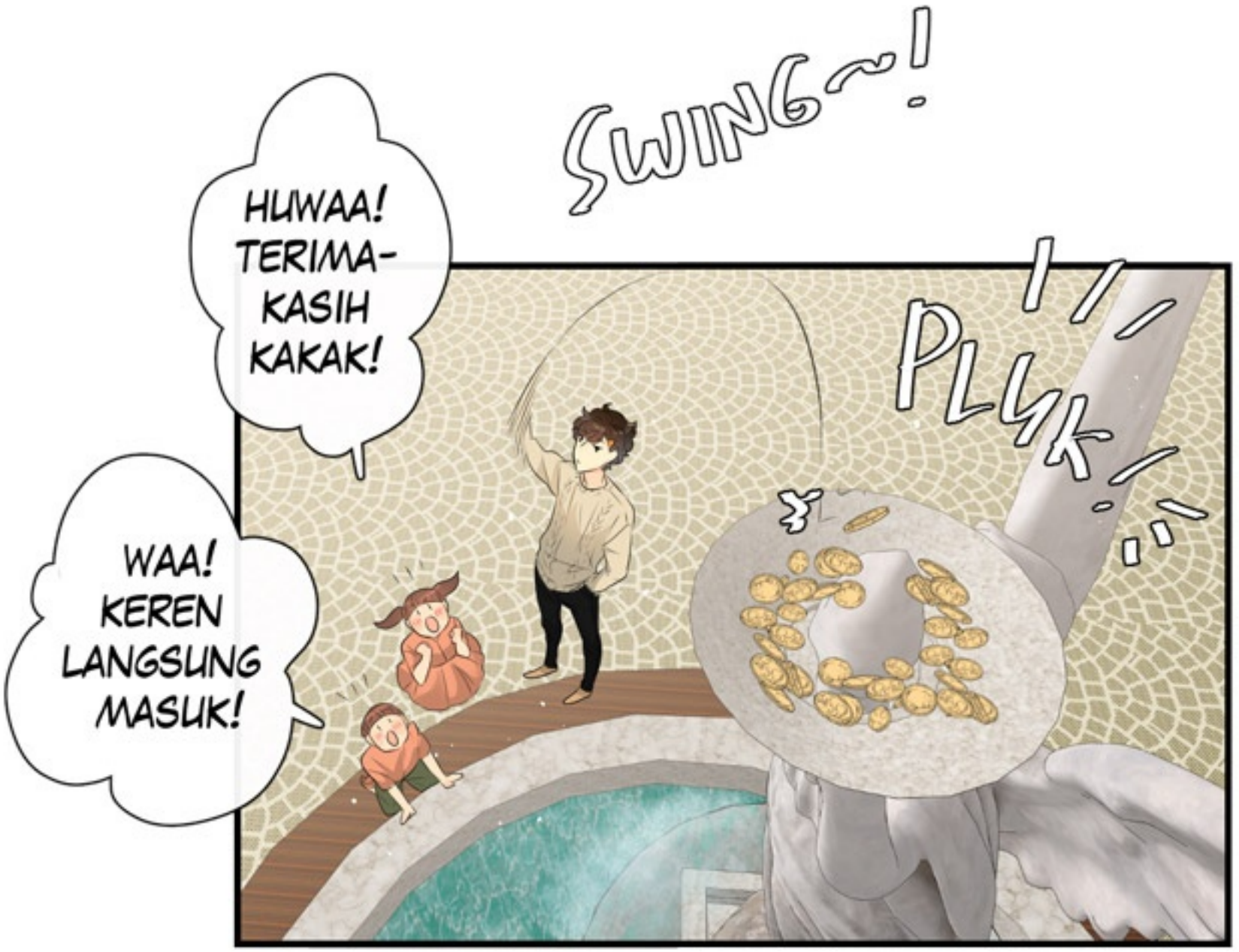
SWING~!
HUWAA! TERIMA-KASIH KAKAK!
PLUK!
WAA! KEREN LANGSUNG MASUK!

AYO KITA COBA!!

KALAU HARAPAN BISA DIKABULKAN SEMUDAH ITU..

AKU BAKAL MENGHABISKAN SEMUA KOINKU AGAR BISA MENGINGAT INGATAN-

NGINGAT INGATAN-KU YANG HILANG ITU...

HAH...

SIAL! AKU BENCI MENGAKUINYA TAPI HANSEL BENAR...

INI GALAU BENERAN YA NAMANYA...?

DARI KEMARIN AKU KEPIKIRAN INGATAN YANG HILANG ITU TERUS!

TAPI MEMANG SEPERTINYA MUSTAHIL...

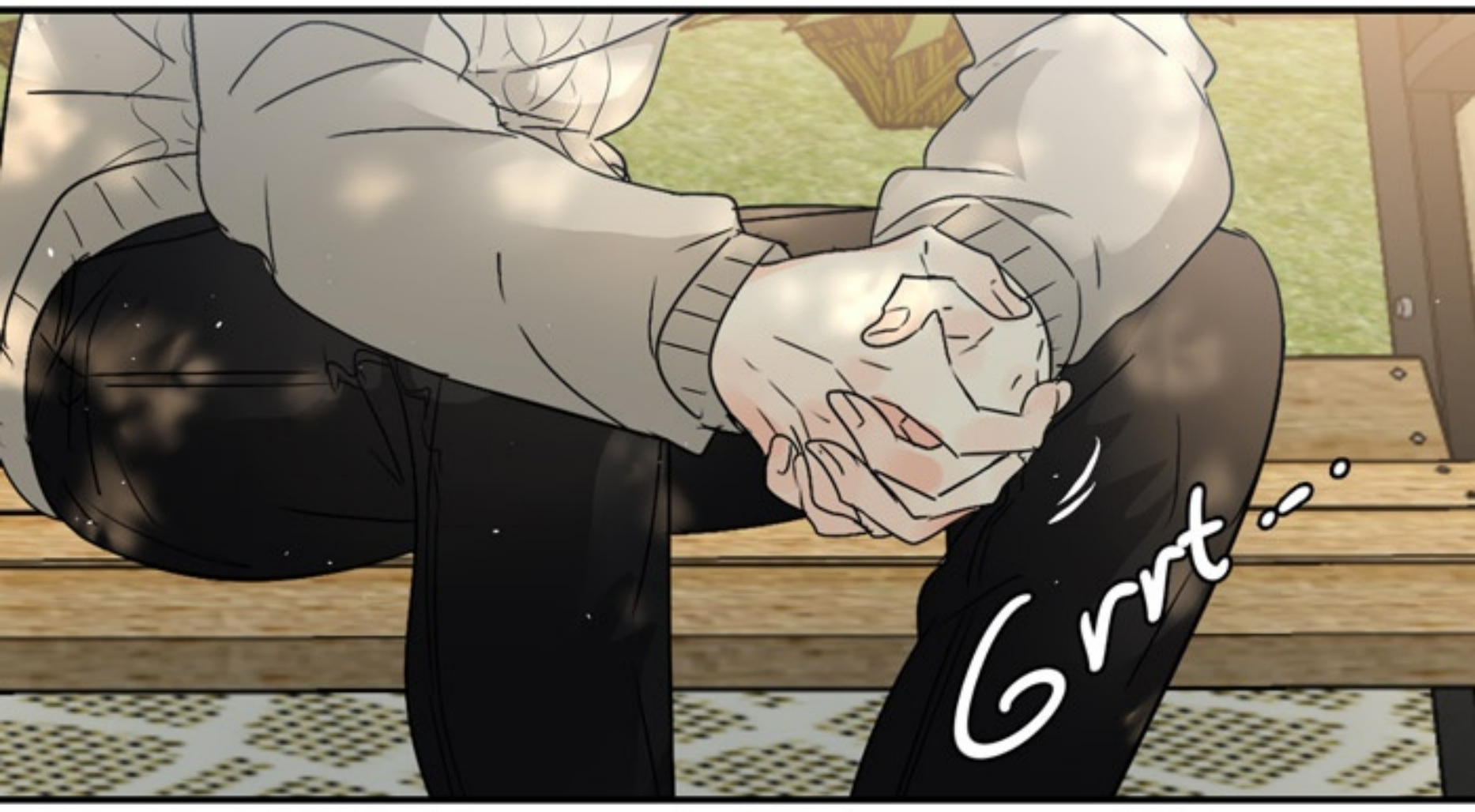

MENGINGAT KEMBALI INGATANKU
YANG HILANG ITU...

hei...

memang-
nya sepenting
itu ya...?
ingatanmu yang
hilang ...?

DEG!

WHUAAAT!!?

AKU BEO!! BENJAMIN ERHARDT OSWALD!

HALAH.

LEBAY AH! GAK USAH GITU!

TENTU SAJA, DIA JUGA GAK MENGINGAT-KU YA.

LIHAT TANGAN-MU!

!!

PER-
HATIKAN
GELANG
ITU BAIK-
BAIK...

GELANG
INI...!?

KAN
SUDAH BISA
LEPAS DAN
KUTARUH DI
RUMAH!?

LIHAT BAIK-BAIK...
KE DALAM BATU ITU...

APA YANG KAU LIHAT...?

kamu nggak apa-apa ...?

mimpi buruk? wajahmu pucat sekali tadi..

aku...
Laila
Kalyanna!

kamu
sakit apa?
kok bisa lama
banget di-
rawat di
sini...!?

wah!!
salah!
maaf!!

kamu yang sehat! cepat sembuh ya..!
aku akan men-dukung-mu!

nggak apa-apa...!
Railo kuat!

Railo pasti sembuh total! Dan hidup bahagia selama-nya!

kamu ingat sekarang ...?

YA, AKU ME-NGINGAT-NYA...

ini ingatanku tentangnya sebelum koma...

disaat dunia begitu gelap...

dan yang kuingat hanya
semua yang menyakitkan...

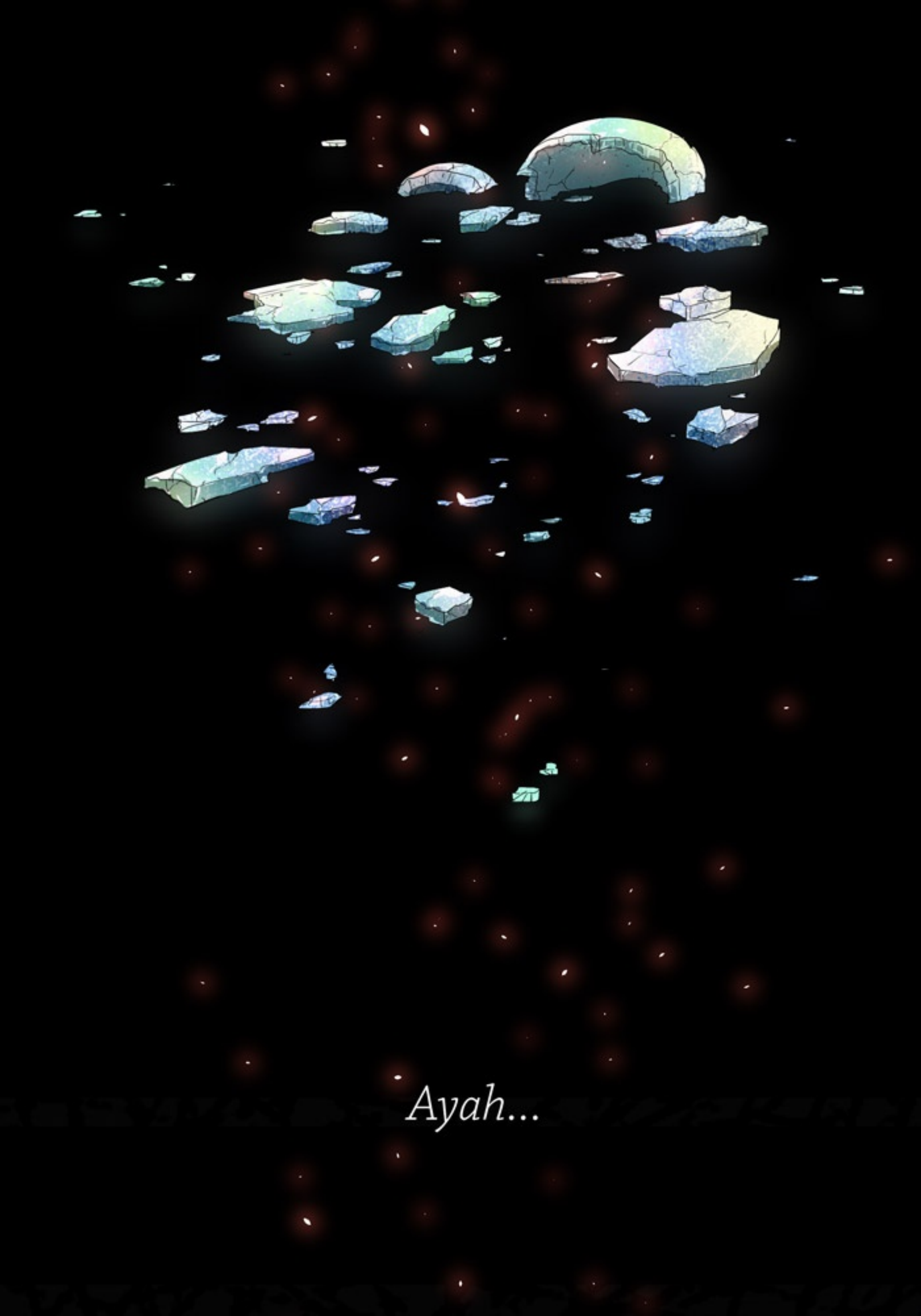
Ayah...

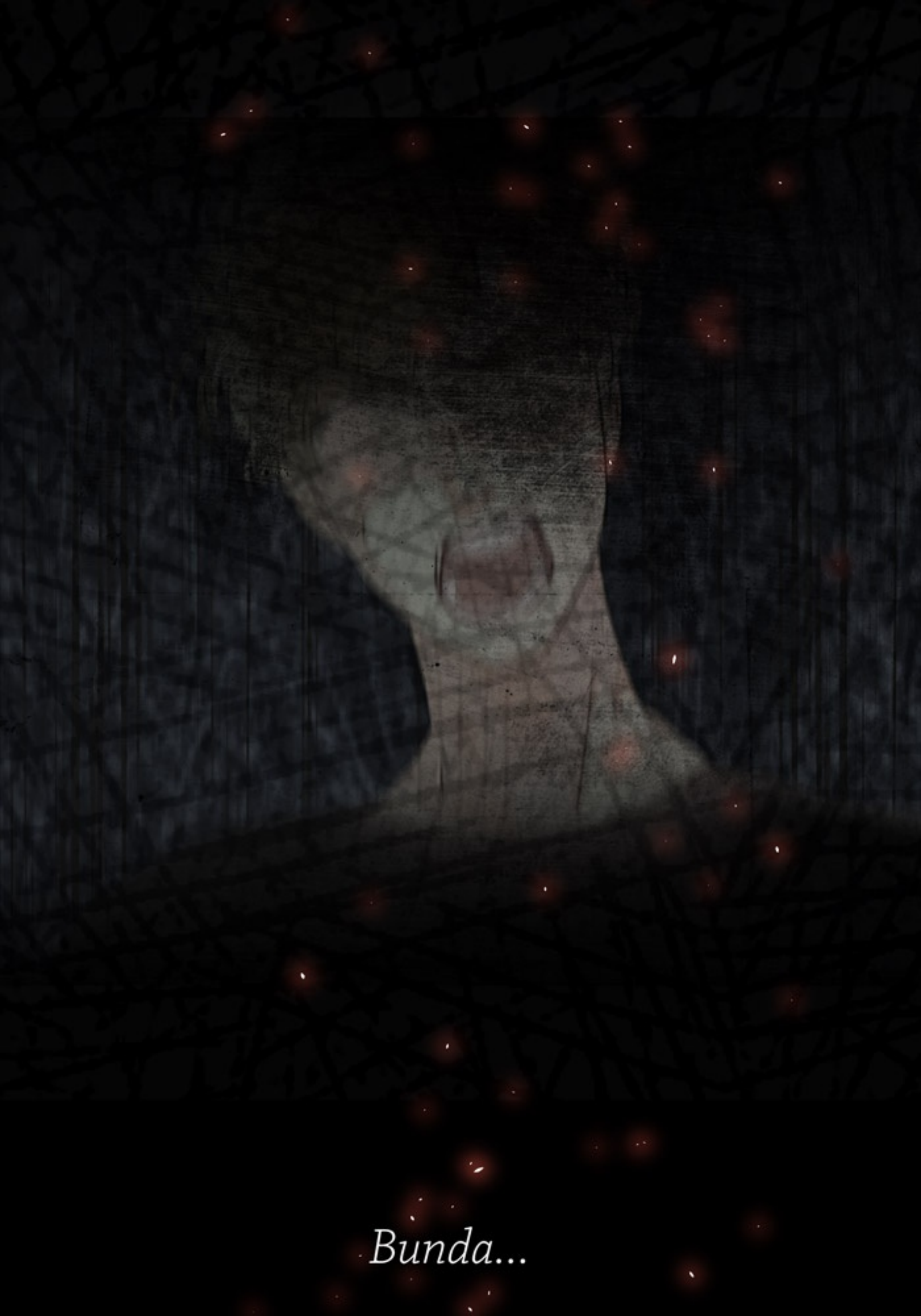

Bunda...

kehilangan...

begitu berat....

begitu menyakitkan....

sampai aku sempat berpikir
untuk mengakhiri hidupku...

tapi saat itu...

dia di sana...

SEPERTI MALAIKAT YANG ME-NARIKKU DARI NERAKA..

KEPOLOSANNYA ITU YANG MEM-BUATKU JATUH CINTA PADANYA DULU...

TAPI KEPOLOSAN ITU...

APA YANG IA

LAKUKAN SAAT ITU...
ME-NGANTARKANKU

PADA KOMA..
DAN KEMATIAN
OMA...

"sudah cukup..."
"main salah menyalahkannya..."

.....
BUKAN SALAH-NYA...
jadi dari awal salah siapa ...?

.....
BUKAN SALAH SIAPA-SIAPA...

BUKAN SALAH LAILA KARENA DATANG KE HIDUPKU TIBA-TIBA....
BUKAN SALAH HANSEL DIA NGGAK TAU SOAL KONDISI

SOAL KONDISI TUBUHKU...
SAMPAI MENYIAPKAN KEJUTAN YANG BERUJUNG KECELAKAAN ITU..
BUKAN SALAH HANA KARENA "ME-

NARIKKU" KE LUAR...
HINGGA MENJADI HANTU DAN MENGHA-BISKAN WAKTUKU DI LUAR TUBUH INI SEMEN-TARA...

BUKAN SALAH AYAH, BUNDA...

BUKAN SALAH OMA DAN NENEK JUGA...

INI SEMUA SALAHKU SENDIRI...
SEMUA-NYA ADALAH KONSEKUENSI DARI PILIHAN-KU...

he...

kalau
begitu kamu
mau ngurung
diri dan ter-
puruk lagi

...?

NGGAK...!

AKU AKAN MEM-PERBAIKI-NYA!

heheh, dasar anak labil!

kalau begitu....
kamu masih membutuhkan ingatanmu yang hilang?

KURASA AKAN SANGAT SULIT....
UNTUK BENAR-BENAR MELEPAS SEMUANYA DAN MEMULAI YANG BARU...

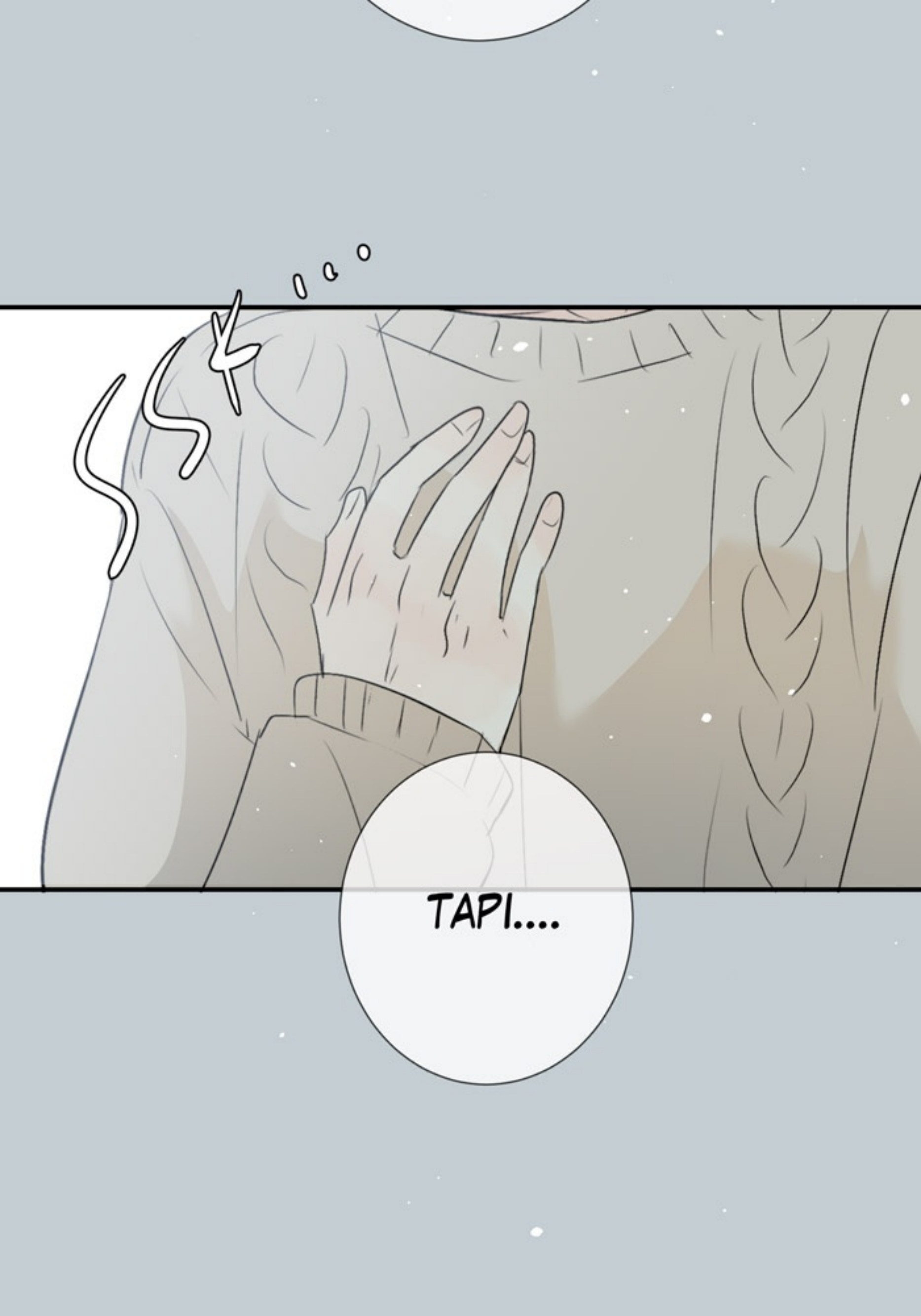
TAPI....

DENGAN APA YANG ADA DI SINI... SEPERTINYA SUDAH CUKUP...!

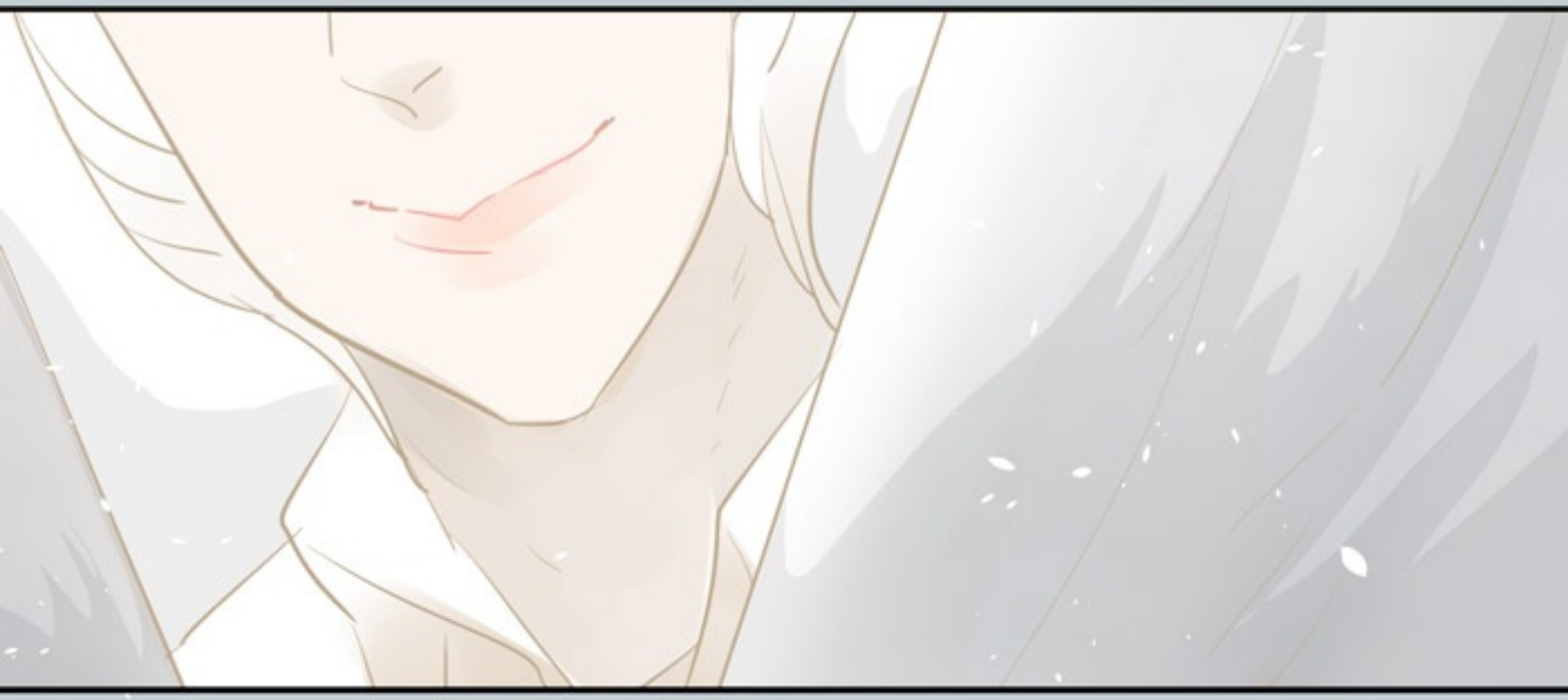

kalau begitu kau bangunlah sekarang!

dia menunggu-mu di sana...

PATS!!

INI...!? DI KAMAR HANSEL!?

R- RAILO!?

ARE YOU OK!? KAMU PING-SAN DI KURSI TAMAN TADI!

DASAR

AH...

I- I'M FINE...

BONCEL!

SUMPAH! TADI KAMU BILANG GAPAPA TAPI TIBA-TIBA PINGSAN! JANTUNGAN TAU AKU SAMA KAK SHEELA!

KUKIRA KAMU SALAH MAKAN APA GITU! HUH!

APA... APAAN BARUSAN ITU..!?

BURUNG...? ORANG...? MALAIKAT...? SEREM BANGET!

SEBENTAR! ADA HAL LEBIH PENTING YANG HARUS KU-LAKUKAN!

HANSEL!! AKU HARUS PERGI SEKARANG!
TOLONG ANTERIN AKU KE SANATORIUM SEKARANG YA!?
HAH!?
BATS!
M-MAKSUD-MU!? SANATO-RIUM!?
RAI!? BUKANNYA KAMU

KAMU BILANG KAMU GAK MAU KE TEMPAT ITU LAGI!? KENAPA TIBA-TIBA SEKARANG!?

HEI!!

GAK ADA WAKTU BUAT JELASIN! KITA HARUS PERGI SEKARANG!

DRAP!

DRAP!

DRAP!

DRAP!

R- RAILO!? KAMU UDAH BANGUN!?

WH- WHA!? KALIAN MAU KE MANA!?

....KE SANATO-RIUM

EH-!?

WHAT!!

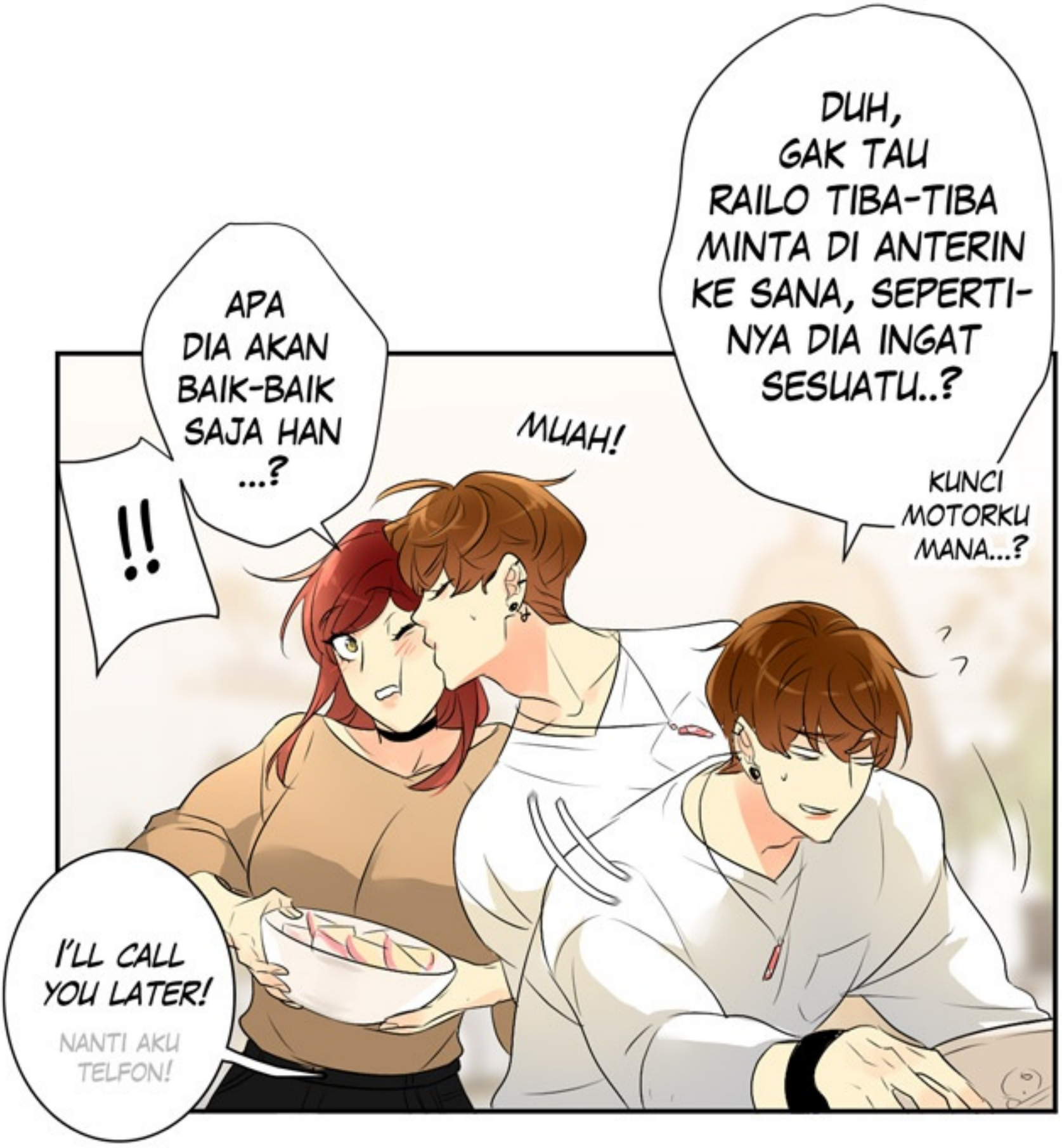
DUH, GAK TAU RAILO TIBA-TIBA MINTA DI ANTERIN KE SANA, SEPERTI-NYA DIA INGAT SESUATU..?
APA DIA AKAN BAIK-BAIK SAJA HAN ...?
MUAH!
!!
KUNCI MOTORKU MANA...?
I'LL CALL YOU LATER!
NANTI AKU TELFON!

VRRRRRMM!!

CEPAT!!

AKU HARUS ME-NEMUINYA SEBELUM DIA LUPA...!

R- RAILO!? HOI!!

P- PERMISI KAK! PASIEN LAILA KALYANNA BENAR DI-RAWAT DI SINI KAN!?
APA KUNJUNGAN DIPERBOLEHKAN UNTUKNYA!? S- SAYA INGIN MEN-JENGUKNYA!

AH...

MAAF YA DIK...

TAPI PASIEN LAILA KALYANNA SUDAH DIPERBOLEHKAN PULANG SATU MINGGU LALU...

EH...?!

TAPI---
FIRASATKU
MENGATAKAN
DIA MASIH
DI SINI..!?

LAILA....

TO BE CONTINUED...

kikuatama

kikuatama | gdwebtoon_official

ASSISTANT: OCHARUU